SITUATION PANDÉMIQUE COVID-19 : FIÈVRE PENDANT LE TRAVAIL OU EN POSTPARTUM

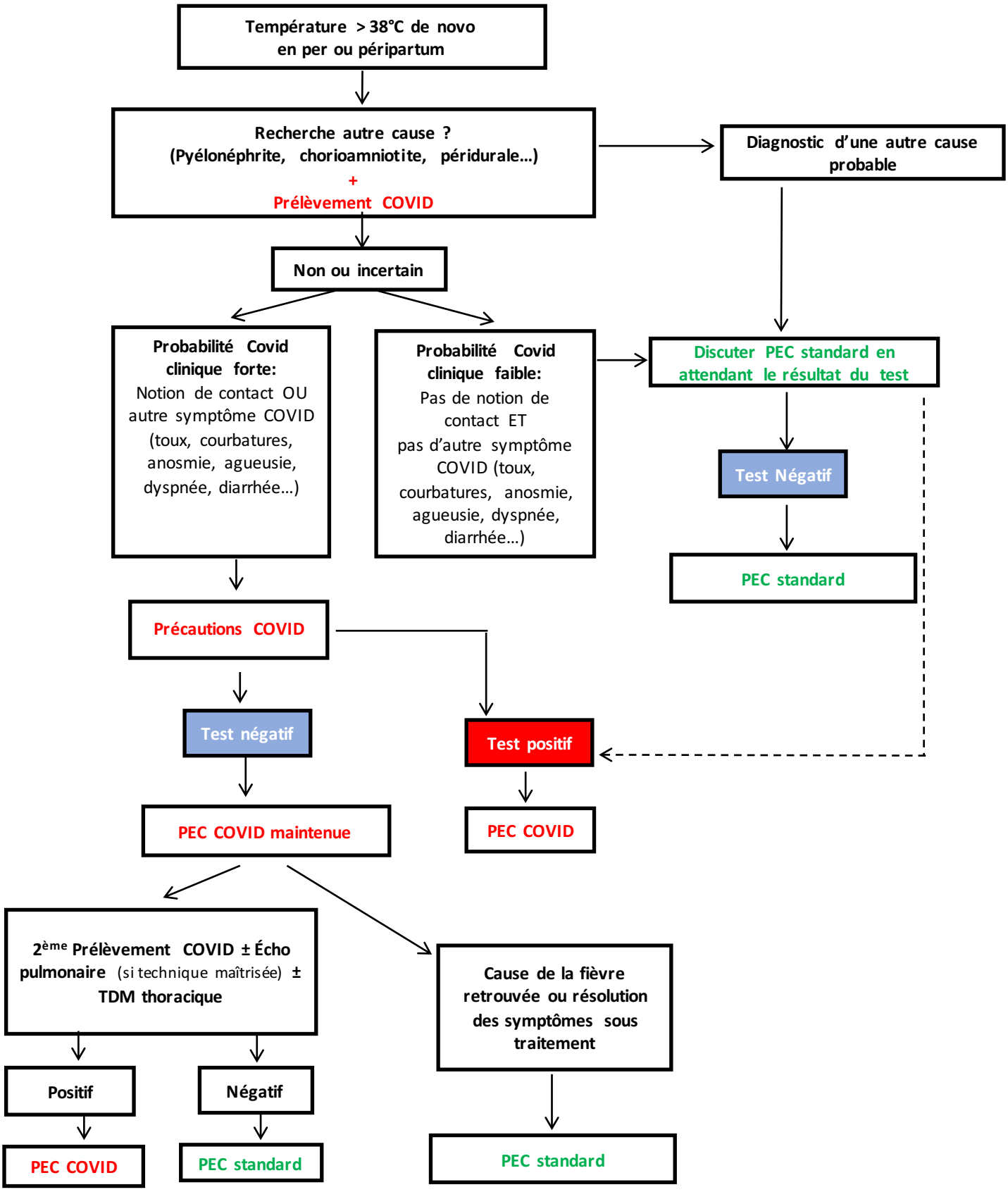

S. Nebout, G. Corsia, D. H. Keita-Meyer, D. Benhamou.
Pour le GT des équipes d'Anesthésie Obstétricale d'Ile de France (version du 24/04/20)